1P

Porte standard: filetti M6 profondità utile 12 mm.

Standard ports: M6 thread depth 12 mm.

OPZIONI
"GAS": filetti G3/8 (presenti su entrambi i lati del corpo) profondità utile 12 mm.

OPTIONS
"GAS": G3/8 thread depth 12 mm. Threads are machined on both body sides.

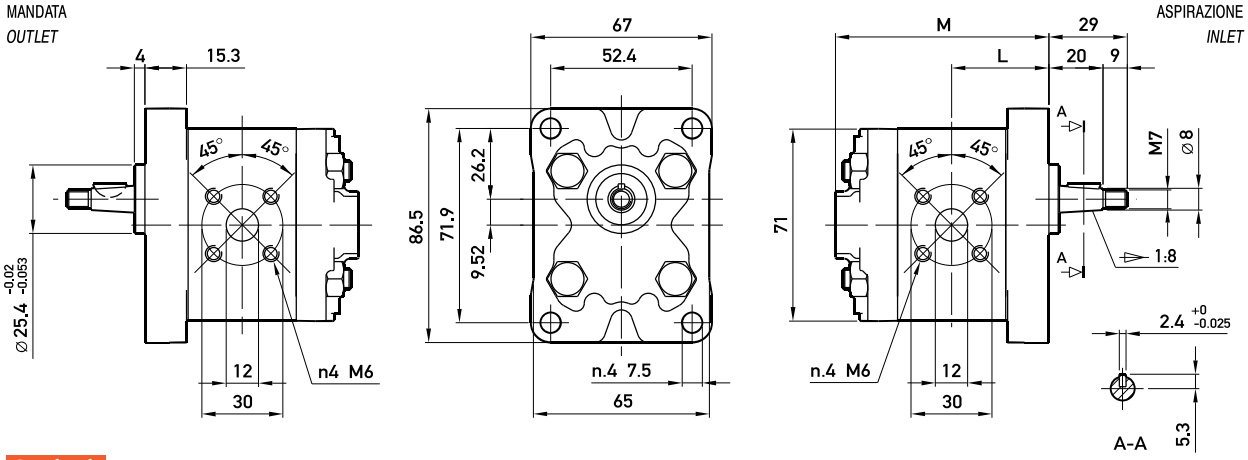

Opzioni:
Options:

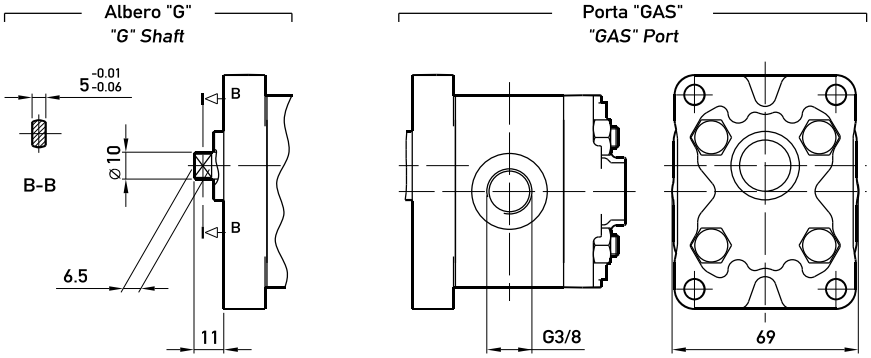

TIPO *TYPE*	CILINDRATA *DISPLACEMENT*	PORTATA a 1500 giri/min *FLOW at 1500 rev/min*	PRESSIONI MASSIME *MAX PRESSURE*			VELOCITÀ MASSIMA *MAX SPEED*	DIMENSIONI *DIMENSIONS*	
			P_1	P_2	P_3		L	M
	cm^3/giro (cm^3/rev)	litri/min (litres/min)	bar	bar	bar	giri/min (rpm)	mm	mm
1P **D** 1,6	1,1	1,6	230	250	270	6000	34	75
1P **D** 2	1,3	2,0	230	250	270	6000	34,5	76
1P **D** 2,5	1,6	2,4	230	250	270	6000	35	77
1P **D** 3,3	2,1	3,2	230	250	270	6000	36	79
1P **D** 4,2	2,7	4,0	230	250	270	6000	37	81
1P **D** 5	3,2	4,8	210	230	250	5000	38	83
1P **D** 5,8	3,7	5,6	210	230	250	4500	39	85
1P **D** 6,7	4,2	6,4	210	230	250	4000	40	87
1P **D** 7,5	4,8	7,2	190	210	230	3500	41	89
1P **D** 9,2	5,8	8,7	190	210	230	3000	43	93
1P **D** 11,5	8,0	11,9	160	180	200	2100	47	101